

Uchwała Nr XVII/179/12
Rady Gminy Stepnica
z dnia 26 listopada 2012 r.

w sprawie zmiany wieloletniej prognozy finansowej Gminy Stepnica na lata 2012-2020

Na podstawie art. 230 ust. 6 ustawy z dnia 27 sierpnia 2009 r. o finansach publicznych (Dz. U. Nr 157, poz. 1240 z późn. zmianami), uchwala się, co następuje:

§ 1. Zmienia się wieloletnią prognozę finansową Gminy Stepnica na lata 2012-2020 zgodnie z załącznikiem Nr 1.

§ 2. Ustala się objaśnienia wartości przyjętych w wieloletniej prognozie finansowej, o której mowa w § 1 zgodnie z załącznikiem Nr 2.

§ 3. Zmienia się planowane i realizowane przedsięwzięcia Gminy Stepnica w latach 2012-2020 zgodnie z załącznikiem Nr 3.

§ 4. Wykonanie uchwały powierza się Wójtowi Gminy.

§ 5. Uchwała wchodzi w życie z dniem podjęcia.

PRZEWODNICZĄCA
Rady Gminy Stepnica
mgr Ewa Karmazyn

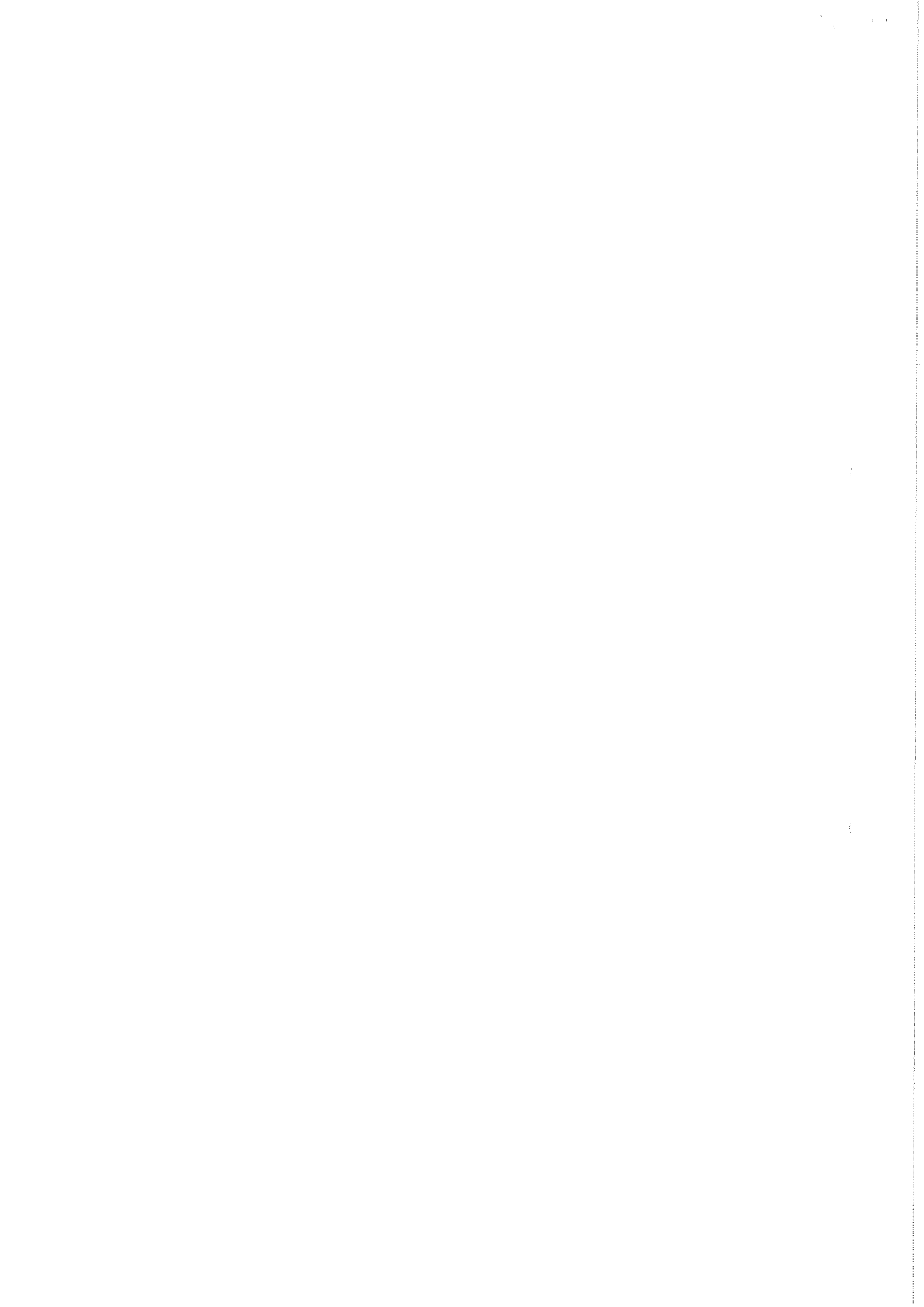

Wieloletnia Prognoza Finansowa

Wyszczególnienie i to	z tego:				z tego:				z tego:			
	1.		z tego:		2.		z tego:		3.		z tego:	
	1.1.		1.2.		2.1.		2.2.		3.1.		3.2.	
	1.1.1.	1.1.2.	1.2.1.	1.2.2.	2.1.1.	2.1.2.	2.2.1.	2.2.2.	3.1.1.	3.1.2.	3.2.1.	3.2.2.
Docho	docho	docho	docho	Wydatki ogółem	Wydatki bieżące razem	Wydatki bieżące (bez odsetek i provisioni od kredytów i pożyczek oraz wymierzonych papierów wartościowych)	z tytułu gwarancji i poręczeń	podlegające wyłączeniu z limitów spłaty zobowiązań z art. 243 up/169susp	na projekty realizowane przy udziale środków, o których mowa w art. 5 ust. 1 pkt 2	wydatki bieżące na obsługę długu	w tym:	
dy	dy	dy	dy									
Lp	1.	1.1.	1.2.	2.	2.1.	2.1.1.	2.1.1.1.	2.1.1.1.1.	2.1.1.2.	2.1.2.	2.1.2.1.	2.1.2.2.
Formuła	[1.1.H1-2]			[2.1.H2]	[2.1.H2.1.2]							
1) Wykonanie	44 411 241,96	37 809 027,46	6 602 214,50	33 931 690,92	14 179 350,53	14 179 350,53	0,00	0,00	0,00	0,00	0,00	0,00
2011												
2012	41 400 465,55	36 763 501,96	2 616 963,59	46 205 901,51	21 630 352,98	21 630 352,98	0,00	0,00	1 018 921,60	0,00	0,00	0,00
2013	32 900 000,00	32 300 000,00	600 000,00	32 900 000,00	18 000 000,00	18 000 000,00	0,00	0,00	609 206,25	0,00	0,00	0,00
2014	11 600 000,00	11 000 000,00	600 000,00	11 600 000,00	11 000 000,00	11 000 000,00	0,00	0,00	209 297,00	0,00	0,00	0,00
2015	11 800 000,00	11 200 000,00	600 000,00	11 800 000,00	11 200 000,00	11 200 000,00	0,00	0,00	0,00	0,00	0,00	0,00
2016	11 800 000,00	11 312 000,00	488 000,00	11 800 000,00	11 200 000,00	11 200 000,00	0,00	0,00	0,00	0,00	0,00	0,00
2017	11 915 120,00	11 425 120,00	490 000,00	11 915 120,00	11 200 000,00	11 200 000,00	0,00	0,00	0,00	0,00	0,00	0,00
2018	12 031 371,00	11 539 371,00	492 000,00	12 031 371,00	11 539 371,00	11 539 371,00	0,00	0,00	0,00	0,00	0,00	0,00
2019	12 154 765,00	11 654 765,00	500 000,00	12 154 765,00	11 654 765,00	11 654 765,00	0,00	0,00	0,00	0,00	0,00	0,00
2020	12 271 313,00	11 771 313,00	500 000,00	12 271 313,00	11 771 313,00	11 771 313,00	0,00	0,00	0,00	0,00	0,00	0,00

* środki, o których mowa w art. 5 ust. 1 pkt 2 ustawy o finansach publicznych z 2009 r.

Wyszczególnienie	Wydawki majątkowe	na projekty realizowane przy udziale środków, o których mowa w art. 5 ust. 1 pkt 2		Wynik budżetu	Dochody bieżące - wydatki bieżące	Przychody budżetu	Nadwyżka budżetowa z lat ubiegłych plus wolne środki, o których mowa w art. 217 ust. 2 pkt 6 UfP, przeznaczane w budżecie roku bieżącego	z tego:			Kredyty, pożyczki, sprzedaż papierów wartościowych
		w tym:	w tym:					w tym:	Inne przychody nie związane z zadaniem długu	na pokrycie deficytu budżetu	
Lp	2.2.	2.2.1.	3.	4.	5.	5.1.	5.1.1.	5.2.	5.2.1.	5.3.	5.3.1.
Formuła			[1.] - [2.]	[1.1.] - [2.1.]	[5.1.] + [5.2.] - [5.3.]						
1) Wykonanie 2011	19 752 340,39	0,00	10 479 551,04	23 629 676,93	10 154 918,91	1 148 223,11	0,00	9 006 695,80	0,00	0,00	0,00
2012	24 575 548,63	975 263,76	-4 805 436,06	17 153 148,98	5 105 436,06	5 072 663,06	4 805 436,06	32 773,00	0,00	0,00	0,00
2013	14 900 000,00	0,00	0,00	14 300 000,00	0,00	0,00	0,00	0,00	0,00	0,00	0,00
2014	600 000,00	0,00	0,00	0,00	0,00	0,00	0,00	0,00	0,00	0,00	0,00
2015	600 000,00	0,00	0,00	112 000,00	0,00	0,00	0,00	0,00	0,00	0,00	0,00
2016	600 000,00	0,00	0,00	225 120,00	0,00	0,00	0,00	0,00	0,00	0,00	0,00
2017	715 120,00	0,00	0,00	0,00	0,00	0,00	0,00	0,00	0,00	0,00	0,00
2018	492 000,00	0,00	0,00	0,00	0,00	0,00	0,00	0,00	0,00	0,00	0,00
2019	500 000,00	0,00	0,00	0,00	0,00	0,00	0,00	0,00	0,00	0,00	0,00
2020	500 000,00	0,00	0,00	0,00	0,00	0,00	0,00	0,00	0,00	0,00	0,00

1) do dnia sporządzenia sprawozdań rocznych w wierszu tym ujmuje się przewidywane wykonanie

Wyszczególnienie	Rozchody budżetu	z tego:		Kwota długu	w tym: dług spłacany wydawkami (zobowiązania wymagalne, umowy zaliczane do kategorii kredytów i pożyczek, itp.)	Łączna kwota wyłączeń z art. 170 ust. 3 sulp	Zadłużenie/dochody ogółem - max 60% z art. 170 sulp (bez wyłączeń)	Zadłużenie/dochody ogółem - max 60% z art. 170 sulp (po uwzględnieniu wyłączeń)	wskazniki z art. 169/170 sulp							
		Spłaty rat kapitałowych oraz wykup papierów wartościowych	kwota wyłączeń z art. 243 ust. 3 pkt 1 ulp oraz art. 169 ust. 3 sulp przypadająca na dany rok budżetowy						Inne rozchody (bez spłaty długu np. udzielane pożyczki)	7.	7.1.	8.	9.	9a.	10.	10a.
Lp	6.	6.1.	6.1.1.	7.	7.1.	8.	9.	9a.	10.	10a.						
Formula	[e.1]*[e.2]															
1) Wykonanie 2011	133 654,00	0,00	0,00	0,00	0,00	0,00	0,00%	0,00%	0,00%	0,00%						
2012	300 000,00	0,00	0,00	0,00	0,00	0,00	0,00%	0,00%	0,00%	0,00%						
2013	0,00	0,00	0,00	0,00	0,00	0,00	0,00%	0,00%	0,00%	0,00%						
2014	0,00	0,00	0,00	0,00	0,00	0,00	0,00%	0,00%	1,23%	1,23%						
2015	0,00	0,00	0,00	0,00	0,00	0,00	0,00%	0,00%	1,21%	1,21%						
2016	0,00	0,00	0,00	0,00	0,00	0,00	0,00%	0,00%	1,21%	1,21%						
2017	0,00	0,00	0,00	0,00	0,00	0,00	0,00%	0,00%	1,20%	1,20%						
2018	0,00	0,00	0,00	0,00	0,00	0,00	0,00%	0,00%	1,19%	1,19%						
2019	0,00	0,00	0,00	0,00	0,00	0,00	0,00%	0,00%	1,18%	1,18%						
2020	0,00	0,00	0,00	0,00	0,00	0,00	0,00%	0,00%	1,16%	1,16%						

wskaźniki z art. 243 ufp										
Wyszczególnienie	Kwota zobowiązań związku współtworzonego przez jst przypadających do spłaty w danym roku budżetowym podlegająca doliczeniu zgodnie z art. 244 ufp	Maksymalny dopuszczalny wskaźnik spłaty z art. 243 ufp	Maksymalny dopuszczalny wskaźnik spłaty z art. 243 ufp	Maksymalny dopuszczalny wskaźnik spłaty z art. 243 ufp obliczony z wykonaniem budżetu roku poprzedzającego pierwszy rok prognozy	Relacja (Db-Mb-Damy)/Do, o której mowa w art. 243 w danym roku	Relacja planowanej łącznej kwoty spłaty zobowiązań do dochodów (bez wyłączeń)	Spełnienie wskaźnika spłaty z art. 243 ufp po uwzględnieniu wyłączeń	Spełnienie relacji z art. 243 ufp po uwzględnieniu wyłączeń	Spełnienie relacji z art. 243 ufp po uwzględnieniu wyłączeń	Spełnienie relacji z art. 243 ufp po uwzględnieniu wyłączeń
LP	11.	12.	12a	12b.	13.	13a.	13b.	14.	14a.	14b.
Formula										
1) Wykonanie 2011	0,00	53,74%	53,74%	53,74%	0,00%	TAK	TAK	0,00%	TAK	TAK
2012	0,00	40,42%	46,39%	42,61%	0,00%	TAK	TAK	0,00%	TAK	TAK
2013	0,00	44,35%	50,32%	43,78%	0,00%	TAK	TAK	0,00%	TAK	TAK
2014	0,00	40,74%	46,71%	0,89%	1,23%	TAK	TAK	1,23%	TAK	TAK
2015	0,00	29,09%	29,09%	0,88%	1,21%	TAK	TAK	1,21%	TAK	TAK
2016	0,00	15,18%	15,18%	1,83%	1,21%	TAK	TAK	1,21%	TAK	TAK
2017	0,00	1,20%	1,20%	2,76%	1,20%	TAK	TAK	1,20%	TAK	TAK
2018	0,00	1,82%	1,82%	0,88%	1,19%	TAK	TAK	1,19%	TAK	TAK
2019	0,00	1,82%	1,82%	0,90%	1,18%	TAK	TAK	1,18%	TAK	TAK
2020	0,00	1,51%	1,51%	0,90%	1,16%	TAK	TAK	1,16%	TAK	TAK

** Przenaczenie planowanej nadwyżki budżetowej jest szczegółowo opisane w objaśnieniach.

1) do dnia sporządzenia sprawozdań rocznych w wierszu tym ujmuje się przewidywane wykonanie

Wyszczególnienie	Informacja z art. 226 ust. 2 tj. wydatki:					Wartość przejętych zobowiązań	w tym:
	na wynagrodzenia i składki od nich naliczane	związane z funkcjonowaniem organów JST	wydatki bieżące objęte limitem art. 226 ust. 4 ufp	wydatki majątkowe objęte limitem art. 226 ust. 4 ufp	Kwoty nadwyżki budżetowej planowanej w poszczególnych latach objętych prognozą**		
Lp	15.1.	15.2.	15.3.	15.4.	16.	17.	17.1.
Formuła							
1) Wykonanie	6 124 922,80	1 905 843,15	570 426,97	9 146 961,15	0,00	0,00	0,00
2012	7 549 927,23	3 273 501,94	1 087 055,60	24 575 510,36	0,00	0,00	0,00
2013	6 700 000,00	1 800 000,00	677 340,25	12 987 100,00	0,00	0,00	0,00
2014	6 800 000,00	1 800 000,00	423 287,00	0,00	0,00	0,00	0,00
2015	6 900 000,00	1 800 000,00	214 000,00	0,00	0,00	0,00	0,00
2016	7 000 000,00	1 812 000,00	214 000,00	0,00	0,00	0,00	0,00
2017	7 100 000,00	1 825 120,00	214 000,00	0,00	0,00	0,00	0,00
2018	7 200 000,00	1 839 371,00	214 000,00	0,00	0,00	0,00	0,00
2019	7 300 000,00	1 854 765,00	214 000,00	0,00	0,00	0,00	0,00
2020	7 400 000,00	1 871 313,00	213 000,00	0,00	0,00	0,00	0,00

** Przeznaczenie planowanej nadwyżki budżetowej jest szczegółowo opisane w objaśnieniach.

1) do dnia sporządzenia sprawozdań rocznych w wierszu tym ujmuje się przewidywane wykonanie

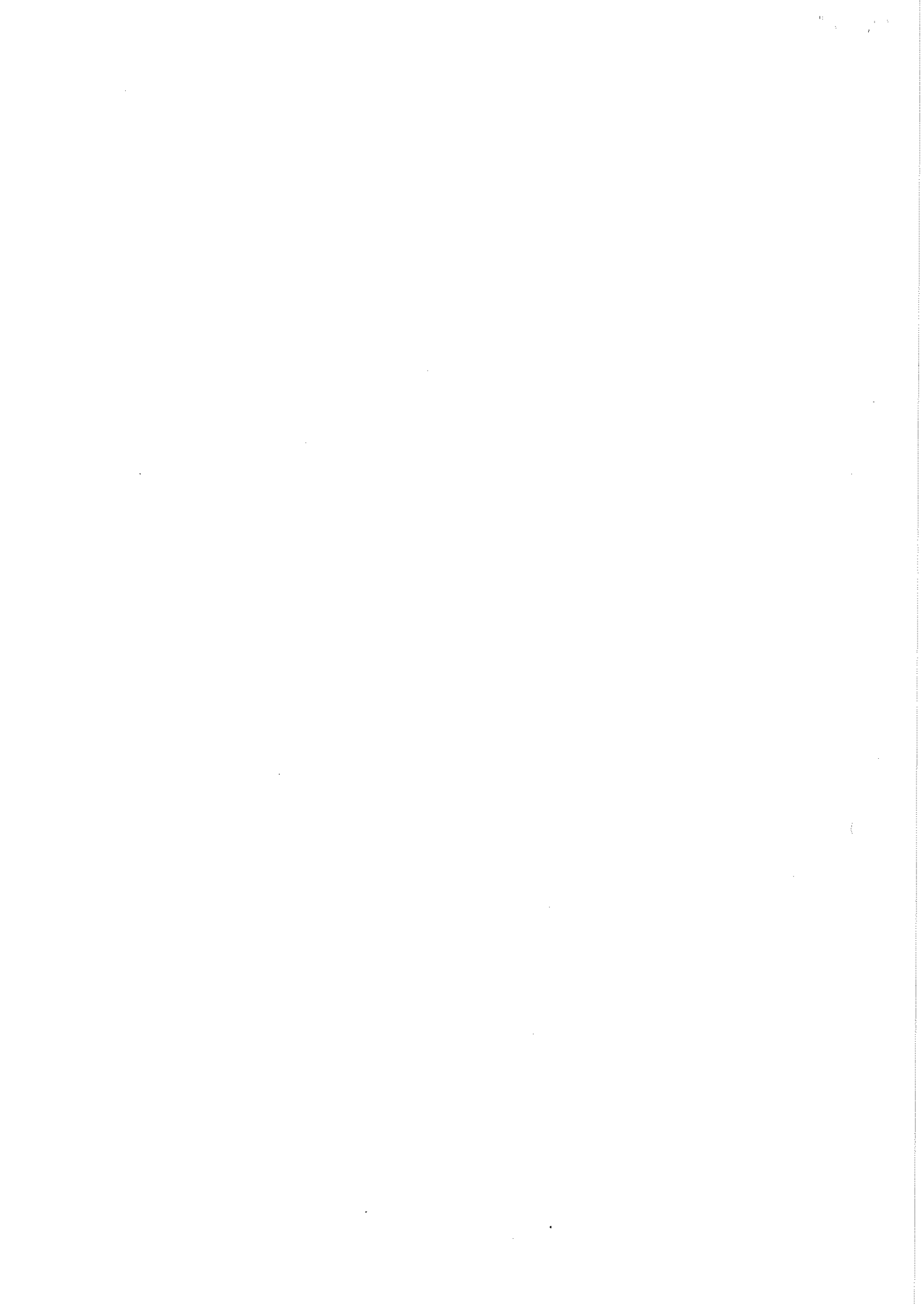

Objaśnienia zmian przyjętych wartości w Wieloletniej Prognozie Finansowej Gminy na lata 2012- 2020

Zmiany w niniejszej uchwale spowodowane są zmianami w budżecie Gminy Stepnica w zakresie dochodów, wydatków, oraz rozchodów na rok 2012.

W prognozie na 2012 rok:

- 1) Dochody ogółem zmniejszono o kwotę 5 776 050,28 zł, w tym:
 - dochody bieżące zwiększono o kwotę 828 709,84 zł,
 - dochody majątkowe zmniejszono o kwotę 6 604 760,12 zł.
- 2) Wydatki ogółem zmniejszono o kwotę 21 336 463,21 zł, w tym:
 - wydatki bieżące zwiększono o kwotę 633 422,08 zł, w tym wydatki objęte limitem art. 226 ust. 4 ustawy o finansach publicznych o kwotę 335 328,00 zł,
 - wydatki majątkowe zmniejszono o kwotę 21 969 885,29 zł, w tym wydatki objęte limitem art. 226 ust. 4 ustawy o finansach publicznych o kwotę 17 704 135,00 zł.

W prognozie na 2013 rok:

- 1) Wprowadzono wydatki bieżące na projekty realizowane przy udziale środków, o których mowa w art. 5 ust. 1 pkt 2 w kwocie 609 206,25 zł.
- 2) Zwiększono wydatki objęte limitem art. 226 ust. 4 ustawy o finansach publicznych, w tym:
 - wydatki bieżące o kwotę 345 175,00 zł,
 - wydatki majątkowe o kwotę 1 087 100,00 zł.

W prognozie na 2014 rok:

- 1) Wprowadzono wydatki bieżące na projekty realizowane przy udziale środków, o których mowa w art. 5 ust. 1 pkt 2 w kwocie 209 297,00 zł.
- 2) Zwiększono wydatki bieżące objęte limitem art. 226 ust. 4 ustawy o finansach publicznych o kwotę 220 012,00 zł.

W prognozie na 2015 rok:

Zwiększono wydatki bieżące objęte limitem art. 226 ust. 4 ustawy o finansach publicznych o kwotę 71 000,00 zł.

W prognozie na 2016 rok:

Zwiększono wydatki bieżące objęte limitem art. 226 ust. 4 ustawy o finansach publicznych o kwotę 71 000,00 zł.

W prognozie na 2017 rok:

Zwiększono wydatki bieżące objęte limitem art. 226 ust. 4 ustawy o finansach publicznych o kwotę 71 000,00 zł.

W prognozie na 2018 rok:

Zwiększono wydatki bieżące objęte limitem art. 226 ust. 4 ustawy o finansach publicznych o kwotę 71 000,00 zł.

W prognozie na 2019 rok:

Zwiększono wydatki bieżące objęte limitem art. 226 ust. 4 ustawy o finansach publicznych o kwotę 71 000,00 zł.

W prognozie na 2020 rok:

Zwiększono wydatki bieżące objęte limitem art. 226 ust. 4 ustawy o finansach publicznych o kwotę 71 000,00 zł.

Wieloletnia Prognoza Finansowa

Wyszczególnienie	z tego:				z tego:				z tego:													
	1.	1.1.	w tym:		2.	2.1.	w tym:		2.1.1.	w tym:		2.1.2.	w tym:									
			Dochody ogółem	dochody bieżące			środkami z UE*	1.1.1.		1.2.	ze sprzedaży majątku			środkami z UE*	Wydania ogółem	Wydania bieżące razem	Wydania bieżące (bez odsetek i prowizji od kredytów i pożyczek oraz wymiennych papierów wartościowych)	z tytułu gwarancji i poręczeń	podlegające wyłączeniu z limitów spłaty zobowiązań z art. 243 u.p.r./169s.u.p	na projekty realizowane przy udziale środków, o których mowa w art. 5 ust. 1 pkt 2	wydatki bieżące na obsługę długu	odsetki i dyskonto
1.1.1.1.	1.1.1.2.	1.2.1.	1.2.2.	2.1.1.1.1.	2.1.1.1.2.	2.1.2.1.																
Lp	1.	1.1.	1.1.1.	1.2.	1.2.1.	1.2.2.	2.	2.1.	2.1.1.	2.1.1.1.	2.1.1.2.	2.1.2.	2.1.2.1.									
Formuła	[1.1.1+1.2]						[2.1.1+2.2]	[2.1.1+2.1.2]														
1) Wykonanie 2011	44 411 241,96	37 809 027,46	561 526,16	6 602 214,50	237 043,32	6 914 465,37	33 981 690,92	14 179 350,53	0,00	0,00	0,00	0,00	0,00									
2012	41 400 465,55	38 783 501,96	752 355,82	2 616 963,58	486 250,00	1 513 694,00	46 205 901,61	21 630 352,98	0,00	0,00	0,00	1 018 921,60	0,00									
2013	32 900 000,00	32 300 000,00	0,00	600 000,00	102 000,00	0,00	32 900 000,00	18 000 000,00	0,00	0,00	0,00	609 206,25	0,00									
2014	11 600 000,00	11 000 000,00	0,00	600 000,00	103 000,00	0,00	11 600 000,00	11 000 000,00	143 000,00	0,00	0,00	209 297,00	0,00									
2015	11 800 000,00	11 200 000,00	0,00	600 000,00	104 000,00	0,00	11 800 000,00	11 200 000,00	143 000,00	0,00	0,00	0,00	0,00									
2016	11 800 000,00	11 312 000,00	0,00	488 000,00	104 000,00	0,00	11 800 000,00	11 200 000,00	143 000,00	0,00	0,00	0,00	0,00									
2017	11 915 120,00	11 425 120,00	0,00	490 000,00	104 000,00	0,00	11 915 120,00	11 200 000,00	143 000,00	0,00	0,00	0,00	0,00									
2018	12 031 371,00	11 539 371,00	0,00	492 000,00	106 000,00	0,00	12 031 371,00	11 539 371,00	143 000,00	0,00	0,00	0,00	0,00									
2019	12 154 765,00	11 654 765,00	0,00	500 000,00	110 000,00	0,00	12 154 765,00	11 654 765,00	143 000,00	0,00	0,00	0,00	0,00									
2020	12 271 313,00	11 771 313,00	0,00	500 000,00	110 000,00	0,00	12 271 313,00	11 771 313,00	142 000,00	0,00	0,00	0,00	0,00									

* środki, o których mowa w art. 5 ust. 1 pkt 2 ustawy o finansach publicznych z 2009 r.

Wyszczególnienie	Wydanki majątkowe		Wynik budżetu	Dochody bieżące - wydatki bieżące	Przychody budżetu	Nadwyżka budżetowa z lat ubiegłych plus wolne środki, o których mowa w art.217 ust. 2 pkt 6 ufp, angażowane w budżecie roku bieżącego	z tego:			w tym:	Kredyty, pożyczki, sprzedaż papierów wartościowych	w tym:	na pokrycie deficytu budżetu	na pokrycie deficytu budżetu	w tym:	na pokrycie deficytu budżetu						
	na projekty realizowane przy udziale środków, o których mowa w art. 5 ust. 1 pkt 2						3.	4.	5.								5.1.	5.1.1.	5.2.	5.2.1.	5.3.	5.3.1.
	2.2.	2.2.1.																				
Lp	2.2.	2.2.1.	3.	4.	5.	5.1.	5.1.1.	5.2.	5.2.1.	5.3.	5.3.1.											
Formula			[1.] - [2.]	[1.1.] - [2.1.]	[5.1.] + [5.2.] + [5.3.]																	
1) Wykonanie 2011	19 752 340,39	0,00	10 479 551,04	23 629 876,93	10 154 918,91	1 148 223,11	0,00	9 006 695,80	0,00	0,00	0,00	0,00	0,00	0,00	0,00	0,00	0,00					
2012	24 575 548,63	975 263,76	-4 805 436,06	17 153 148,98	5 105 436,06	5 072 663,06	4 805 436,06	32 773,00	0,00	0,00	0,00	0,00	0,00	0,00	0,00	0,00	0,00					
2013	14 900 000,00	0,00	0,00	14 300 000,00	0,00	0,00	0,00	0,00	0,00	0,00	0,00	0,00	0,00	0,00	0,00	0,00	0,00					
2014	600 000,00	0,00	0,00	0,00	0,00	0,00	0,00	0,00	0,00	0,00	0,00	0,00	0,00	0,00	0,00	0,00	0,00					
2015	600 000,00	0,00	0,00	0,00	0,00	0,00	0,00	0,00	0,00	0,00	0,00	0,00	0,00	0,00	0,00	0,00	0,00					
2016	600 000,00	0,00	0,00	112 000,00	0,00	0,00	0,00	0,00	0,00	0,00	0,00	0,00	0,00	0,00	0,00	0,00	0,00					
2017	715 120,00	0,00	0,00	225 120,00	0,00	0,00	0,00	0,00	0,00	0,00	0,00	0,00	0,00	0,00	0,00	0,00	0,00					
2018	492 000,00	0,00	0,00	0,00	0,00	0,00	0,00	0,00	0,00	0,00	0,00	0,00	0,00	0,00	0,00	0,00	0,00					
2019	500 000,00	0,00	0,00	0,00	0,00	0,00	0,00	0,00	0,00	0,00	0,00	0,00	0,00	0,00	0,00	0,00	0,00					
2020	500 000,00	0,00	0,00	0,00	0,00	0,00	0,00	0,00	0,00	0,00	0,00	0,00	0,00	0,00	0,00	0,00	0,00					

Wyszczególnienie	Rozchody budżetu	z tego:		Kwota długu	w tym: dług spłacany wydawkami (zobowiązania wynagłalne, umowy zaliczane do kategorii kredytów i pożyczek, itp.)	Łączna kwota wyłączeń z art. 170 ust. 3 sup	Zadłużenie/dochody ogółem - max 60% z art. 170 sup (bez wyłączeń)	Zadłużenie/dochody ogółem - max 60% z art. 170 sup (po uwzględnieniu wyłączeń)	wskazniki z art. 169/170 sup								
		Splaty rat kapitałowych oraz wykup papierów wartościowych	kwota wyłączeń z art. 243 ust. 3 pkt 1 sup oraz art. 169 ust. 3 sup przypadająca na dany rok budżetowy						Inne rozchody (bez spłaty długu np. udzielane pożyczki)	7.	7.1.	8.	9.	9a.	10.	Planowana łączna kwota spłaty zobowiązań/dochod y ogółem - max 15% z art. 169 sup (po uwzględnieniu wyłączeń)	Planowana łączna kwota spłaty zobowiązań/dochod y ogółem - max 15% z art. 169 sup (po uwzględnieniu wyłączeń)
Lp	6.	6.1.	6.1.1.	7.	7.1.	8.	9.	9a.	10.	10a.							
Formuła	ps.1,1,1e,2j																
1) Wykonanie 2011	133 654,00	0,00	0,00	0,00	0,00	0,00	0,00%	0,00%	0,00%	0,00%							
2012	309 000,00	0,00	0,00	0,00	0,00	0,00	0,00%	0,00%	0,00%	0,00%							
2013	0,00	0,00	0,00	0,00	0,00	0,00	0,00%	0,00%	0,00%	0,00%							
2014	0,00	0,00	0,00	0,00	0,00	0,00	0,00%	0,00%	1,23%	1,23%							
2015	0,00	0,00	0,00	0,00	0,00	0,00	0,00%	0,00%	1,21%	1,21%							
2016	0,00	0,00	0,00	0,00	0,00	0,00	0,00%	0,00%	1,21%	1,21%							
2017	0,00	0,00	0,00	0,00	0,00	0,00	0,00%	0,00%	1,20%	1,20%							
2018	0,00	0,00	0,00	0,00	0,00	0,00	0,00%	0,00%	1,19%	1,19%							
2019	0,00	0,00	0,00	0,00	0,00	0,00	0,00%	0,00%	1,18%	1,18%							
2020	0,00	0,00	0,00	0,00	0,00	0,00	0,00%	0,00%	1,16%	1,16%							

wskazniki z art. 243 ufp											
Wyszczególnienie	Kwota zobowiązań utworzonego przez się przypadających do spłaty w danym roku budżetowym podlegająca doliczeniu zgodnie z art. 244 ufp	11.	12.	12a.	12b.	13.	13a.	13b.	14.	14a.	14b.
Maxymalny dopuszczalny wskaźnik spłaty z art. 243 ufp	Maxymalny dopuszczalny wskaźnik spłaty z art. 243 ufp	Maxymalny dopuszczalny wskaźnik spłaty z art. 243 ufp	Relacja (Dz-Wb+Dsm)/Do, o której mowa w art. 243 w danym roku	Relacja planowanej łącznej kwoty spłaty zobowiązań do dochodów (bez wyłączeń)	Spełnienie wskaźnika spłaty z art. 243 ufp po uwzględnieniu art. 244 ufp (bez wyłączeń)	Spełnienie relacji z art. 243 ufp po uwzględnieniu art. 244 ufp (bez wyłączeń)	Relacja planowanej łącznej kwoty spłaty zobowiązań do dochodów (po uwzględnieniu wyłączeń)	Spełnienie wskaźnika spłaty z art. 243 ufp po uwzględnieniu art. 244 ufp (po uwzględnieniu wyłączeń)	Spełnienie relacji z art. 243 ufp po uwzględnieniu art. 244 ufp (po uwzględnieniu wyłączeń)		
1) Wykonanie 2011	0,00	53,74%	53,74%	53,74%	0,00%	0,00%	TAK	TAK	0,00%	TAK	TAK
2012	0,00	40,42%	46,39%	42,61%	0,00%	0,00%	TAK	TAK	0,00%	TAK	TAK
2013	0,00	44,35%	50,32%	43,78%	0,00%	0,00%	TAK	TAK	0,00%	TAK	TAK
2014	0,00	40,74%	46,71%	0,89%	1,23%	1,23%	TAK	TAK	1,23%	TAK	TAK
2015	0,00	29,09%	29,09%	0,88%	1,21%	1,21%	TAK	TAK	1,21%	TAK	TAK
2016	0,00	15,18%	15,18%	1,83%	1,21%	1,21%	TAK	TAK	1,21%	TAK	TAK
2017	0,00	1,20%	1,20%	2,76%	1,20%	1,20%	TAK	TAK	1,20%	TAK	TAK
2018	0,00	1,82%	1,82%	0,88%	1,19%	1,19%	TAK	TAK	1,19%	TAK	TAK
2019	0,00	1,82%	1,82%	0,90%	1,18%	1,18%	TAK	TAK	1,18%	TAK	TAK
2020	0,00	1,51%	1,51%	0,90%	1,16%	1,16%	TAK	TAK	1,16%	TAK	TAK

** Przeznaczenie planowanej nadwyżki budżetowej jest szczegółowo opisane w objaśnieniach.

1) do dnia sporządzenia sprawozdań rocznych w wierszu tym ujmuje się przewidywane wykonanie

Wyszczególnienie	Informacja z art. 226 ust. 2 tj. wydatki:						w tym:
	15.1.	15.2.	15.3.	15.4.	16.	17.	
na wynagrodzenia i składki od nich naliczane	związane z funkcjonowaniem organów JST	wydatki bieżące objęte limitem art. 226 ust. 4 ufp	wydatki majątkowe objęte limitem art. 226 ust. 4 ufp	Kwoty nadwyżki budżetowej planowanej w poszczególnych latach objętych prognozą **	Wartość przejętych zobowiązań	od samodzielnich publicznych ZOZ	
Lp	15.1.	15.2.	15.3.	15.4.	16.	17.	17.1.
Formuła							
1) Wykonanie	6 124 922,80	1 905 843,15	570 426,97	9 146 961,15	0,00	0,00	0,00
2012	7 549 927,23	3 273 501,94	1 087 055,60	24 575 510,36	0,00	0,00	0,00
2013	6 700 000,00	1 800 000,00	677 340,25	12 987 100,00	0,00	0,00	0,00
2014	6 800 000,00	1 800 000,00	423 297,00	0,00	0,00	0,00	0,00
2015	6 900 000,00	1 800 000,00	214 000,00	0,00	0,00	0,00	0,00
2016	7 000 000,00	1 812 000,00	214 000,00	0,00	0,00	0,00	0,00
2017	7 100 000,00	1 825 120,00	214 000,00	0,00	0,00	0,00	0,00
2018	7 200 000,00	1 839 371,00	214 000,00	0,00	0,00	0,00	0,00
2019	7 300 000,00	1 854 765,00	214 000,00	0,00	0,00	0,00	0,00
2020	7 400 000,00	1 871 313,00	213 000,00	0,00	0,00	0,00	0,00

** Przeznaczenie planowanej nadwyżki budżetowej jest szczegółowo opisane w objaśnieniach.

1) do dnia sporządzenia sprawozdań rocznych w wierszu tym ujmuje się przewidywane wykonanie

Objaśnienia zmian przyjętych wartości w Wieloletniej Prognozie Finansowej Gminy na lata 2012- 2020

Zmiany w niniejszej uchwale spowodowane są zmianami w budżecie Gminy Stepnica w zakresie dochodów, wydatków, oraz rozchodów na rok 2012.

W prognozie na 2012 rok:

- 1) Dochody ogółem zmniejszono o kwotę 5 776 050,28 zł, w tym:
 - dochody bieżące zwiększono o kwotę 828 709,84 zł,
 - dochody majątkowe zmniejszono o kwotę 6 604 760,12 zł.
- 2) Wydatki ogółem zmniejszono o kwotę 21 336 463,21 zł, w tym:
 - wydatki bieżące zwiększono o kwotę 633 422,08 zł, w tym wydatki objęte limitem art. 226 ust. 4 ustawy o finansach publicznych o kwotę 335 328,00 zł,
 - wydatki majątkowe zmniejszono o kwotę 21 969 885,29 zł, w tym wydatki objęte limitem art. 226 ust. 4 ustawy o finansach publicznych o kwotę 17 704 135,00 zł.

W prognozie na 2013 rok:

- 1) Wprowadzono wydatki bieżące na projekty realizowane przy udziale środków, o których mowa w art. 5 ust. 1 pkt 2 w kwocie 609 206,25 zł.
- 2) Zwiększono wydatki objęte limitem art. 226 ust. 4 ustawy o finansach publicznych, w tym:
 - wydatki bieżące o kwotę 345 175,00 zł,
 - wydatki majątkowe o kwotę 1 087 100,00 zł.

W prognozie na 2014 rok:

- 1) Wprowadzono wydatki bieżące na projekty realizowane przy udziale środków, o których mowa w art. 5 ust. 1 pkt 2 w kwocie 209 297,00 zł.
- 2) Zwiększono wydatki bieżące objęte limitem art. 226 ust. 4 ustawy o finansach publicznych o kwotę 220 012,00 zł.

W prognozie na 2015 rok:

Zwiększono wydatki bieżące objęte limitem art. 226 ust. 4 ustawy o finansach publicznych o kwotę 71 000,00 zł.

W prognozie na 2016 rok:

Zwiększono wydatki bieżące objęte limitem art. 226 ust. 4 ustawy o finansach publicznych o kwotę 71 000,00 zł.

W prognozie na 2017 rok:

Zwiększono wydatki bieżące objęte limitem art. 226 ust. 4 ustawy o finansach publicznych o kwotę 71 000,00 zł.

W prognozie na 2018 rok:

Zwiększono wydatki bieżące objęte limitem art. 226 ust. 4 ustawy o finansach publicznych o kwotę 71 000,00 zł.

W prognozie na 2019 rok:

Zwiększono wydatki bieżące objęte limitem art. 226 ust. 4 ustawy o finansach publicznych o kwotę 71 000,00 zł.

W prognozie na 2020 rok:

Zwiększono wydatki bieżące objęte limitem art. 226 ust. 4 ustawy o finansach publicznych o kwotę 71 000,00 zł.

